FCQHG-F

con panel de limpieza automática

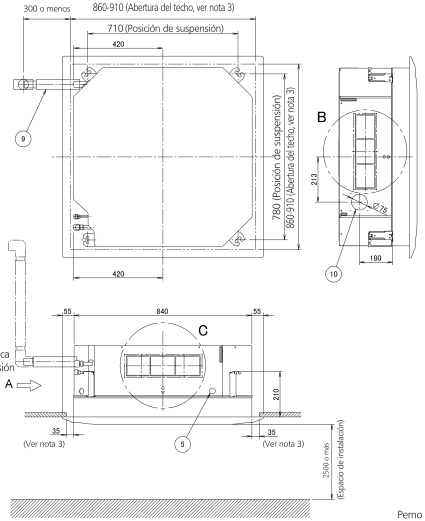

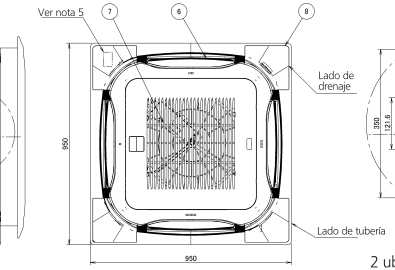

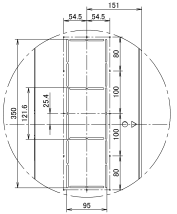

Detalle B
2 ubicaciones en el lado opuesto

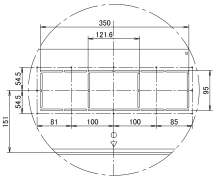

Detalle C
2 ubicaciones en el lado opuesto

1 Conexión del tubo de líquido
2 Conexión del tubo de gas
3 Conexión de la tubería de drenaje
4 Orificio de paso de la alimentación eléctrica
5 Orificio de paso del cableado de transmisión
6 Abertura de descarga de aire
7 Rejilla de aspiración de aire
8 Cubierta decorativa de esquina
9 Manguera de drenaje
10 Orificio ciego

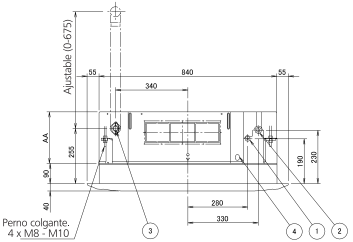

Vista A

Respecte las distancias mostradas en la figura siguiente.

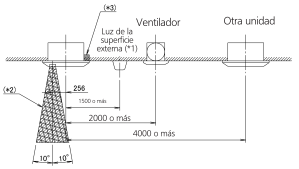

(*1) No cuenta para la luz incorporada.
(*2) Espacio necesario para entrar con un tubo de aspirador.
(*3) Mantenga libre el escape del panel decorativo.

AA	Modelo
246	FCQG100-140F, FXFQ80-100A
288	FCQHG71-140F, FXFQ125A

Orientación de la instalación

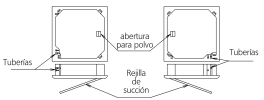

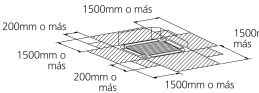

Notas:

1. Ubicación de las placas de identificación:
   - Cuerpo de la unidad: en la tapa de la caja de control.
   - Panel decorativo: en el cuadro del panel del lado de la tubería debajo de la cubierta de esquina.
2. Cuando se instale un accesorio opcional, consulte los planos de instalación.
   - Para el kit de admisión de aire nuevo, es necesario un orificio de inspección.
3. Asegúrese de que la separación entre el techo y la unidad de cassette no sea superior a 35 mm.
   Abertura máxima del techo: 910 mm.
4. Cuando las condiciones del techo superan los 30°C y la humedad relativa es del 80%, o cuando se hace circular por él aire nuevo, se necesita un aislamiento adicional (mínimo de 10 mm de espesor y de espuma de polietileno).
5. Si utiliza un kit de sensor, esta posición será un sensor, consulte el gráfico del kit de sensor para obtener más detalles.

Espacio necesario

En caso de que una abertura de descarga esté cerrada con el 'sellado' opcional, la distancia de 1500 mm puede reducirse a 500 mm en el lado de la apertura cerrada.