RZAG-NV1
RZAG-NY1

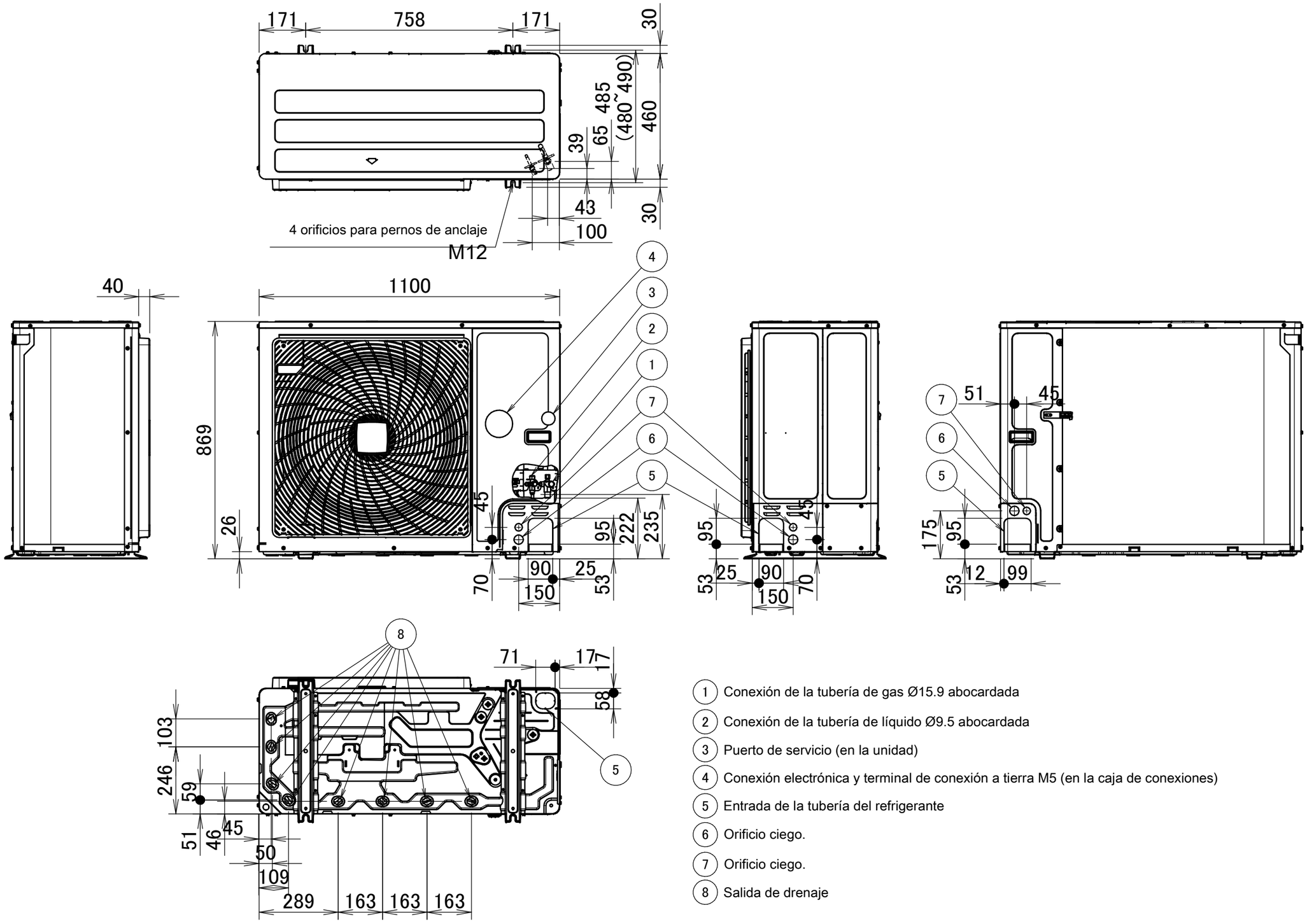

1. Conexión de la tubería de gas Ø15.9 abocardada
2. Conexión de la tubería de líquido Ø9.5 abocardada
3. Puerto de servicio (en la unidad)
4. Conexión electrónica y terminal de conexión a tierra M5 (en la caja de conexiones)
5. Entrada de la tubería del refrigerante
6. Orificio ciego.
7. Orificio ciego.
8. Salida de drenaje

3D120936