4MXS80E

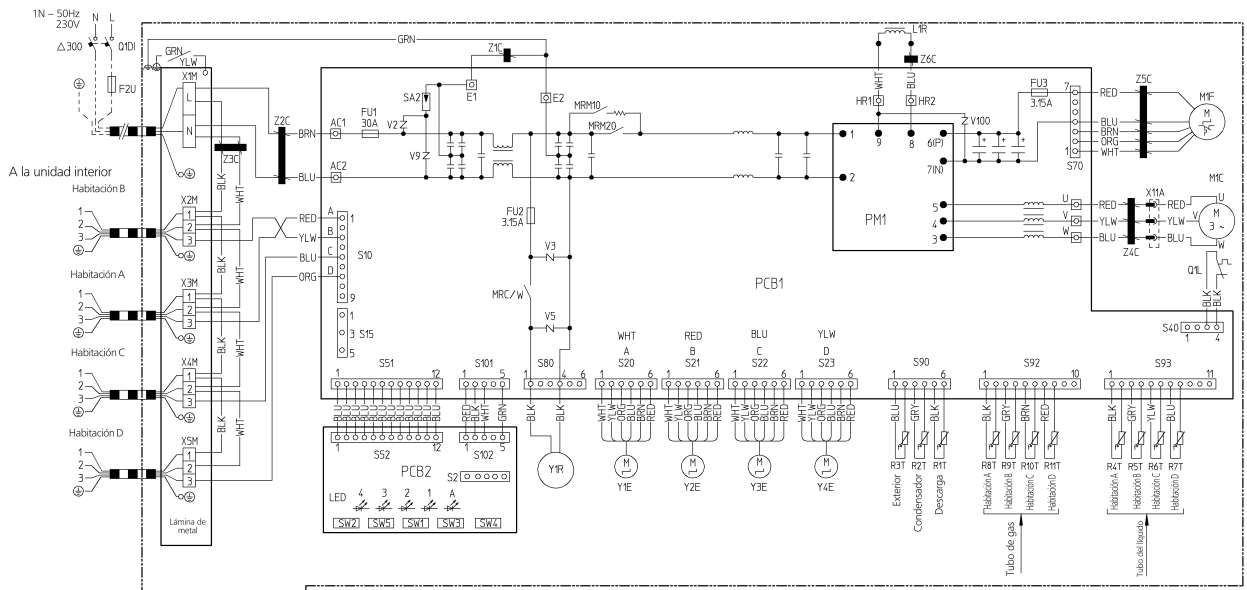

Z1C~Z6C	: Núcleo de ferrita	R1T~R3T		SW5	: Conmutador de ajuste de modo de Noche silencioso (SW5)
X1M~X5M	: Regleta de terminales	R4T~R7T			
Y1E~Y4E	: Batería de la válvula de expansión electrónica	R8T~R11T	: Termistor	M1C	: Motor del compresor
		S2~S102	: Conector	M1F	: Motor del ventilador
V2,V3,V5,V9,V100	: Varistor	LED1~LED4		L1R	: Reactor
SA2	: Disipador de sobretensión	LEDA	: Diodo luminoso	Q1L	: Protección contra sobrecarga
FU1,FU2,FU3	: Fusible	SW1	: Interruptor de funcionamiento forzado (SW1)	PM1	: Módulo de potencia
AC1,AC2				PCB1,2	: Tarjeta de circuitos impresos
U,V,W,X11A		SW2	: Modo de funcionamiento SW (SW2)	Y1R	: Batería de la válvula de cuatro vías
E1,E2		SW3	: Conmutador de verificación de error de cableado (SW3)	Lámina de metal	: Placa fija de la regleta de terminales
HR1,HR2	: Conector			F2U	: Fusible de obra
MRM10, MRM20, MRC/W	: Relé magnético	SW4	: Conmutador de ajuste de ambiente prioritario (SW4)	Q1DI	: Interruptor de fuga a tierra (300 mA)

Notas:

1. L: Con corriente, N: Neutro, Cableado a montar en obra
   Regleta de terminales, Conector: Conexión
   Tierra de protección (tornillo), Conector de relé
   Terminal
2. Colores: WHT=Blanco, YLW=Amarillo, ORG=Naranja, RED=Rojo, GRN=Verde, BLU=Azul, BRN=Marrón, BLK=Negro, GRY=gris