

REYA8-12A

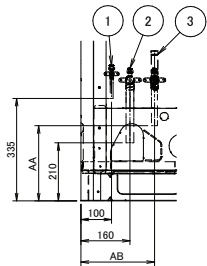

Detalle -A-

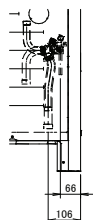

Detalle -B-

Separación de los orificios de los pernos para cimientos
766

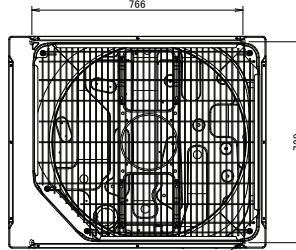

Separación de los orificios de los pernos para cimientos

4-15 x 22,5 mm, orificio alargado
Orificio del perno para cimientos

Modelo	AA	AB
RYYQ8-12U, RXYQ8-12U, RXYQQ8-12U, RXYTQ8U	-	-
REMQ5U, RYMQ8-12U, REYQ8-12U, REMA5A, REYA8A-12A	240	240

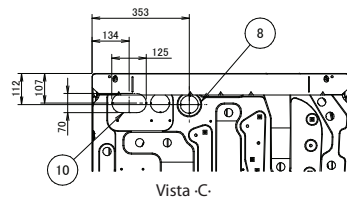

Vista -C-

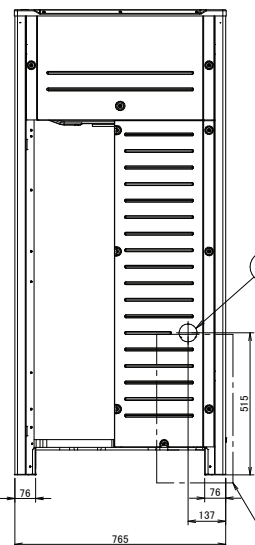

Detalle -B-

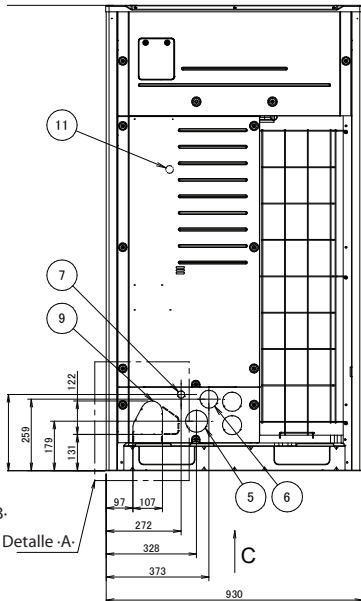

Detalle -A-

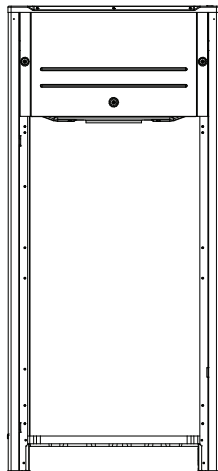

NOTAS

- El detalle -A- y el detalle -B- indican las dimensiones después de instalar la tubería suministrada.
- Elementos -4 - 10: Orificio ciego.
- Tubería de gas**
 REMA5A, REYA8-10A, RYYQ8U, RYMQ8U, RXYQ8U, RXYQQ8U, RXYTQ8U : Conexión soldada de Ø -19,1
 RYYQ12U, RYMQ10U, RXYQ10U, RXYQQ10U : Conexión soldada de Ø -22,2
 REMQ5U, REYQ8-12U : Conexión soldada de Ø -25,4
 RYYQ12U, RYMQ12U, RXYQ12U, RXYQQ12U : Conexión soldada de Ø -28,6
Tubería de líquido
 REMA5A, REYA8-10A, RYYQ8-10U, RYMQ8-10U, RXYQ8-10U, RXYQQ8-10U, REMQ5U, REYQ8-12U, RXYTQ8U : Conexión soldada de Ø -9,5
 RYYQ12U, RYMQ12U, RXYQ12U, RXYQQ12U : Conexión soldada de Ø -12,7
Tubo ecualizador
 RYMQ8-10U : Conexión soldada de Ø -19,1
 RYMQ12U : Conexión soldada de Ø -22,2
Tubería de gas de baja y alta presión
 REMA5A/REYA8-10A : Conexión soldada de Ø -15,9
 REYA12A, REMQ5U, REYQ8-12U : Conexión soldada de Ø -19,1

N.º	Nombre de las piezas	Observaciones
1	Compuerta de conexión del tubo de líquido	Consulte la nota -3-
2	Compuerta de conexión del tubo de gas	Consulte la nota -3-
3	Compuerta de conexión del tubo ecualizador Tubería de gas de baja y alta presión	Consulte la nota -3-
4	Orificio de paso del cable de alimentación (lateral)	Ø65
5	Orificio de paso del cable de alimentación (parte delantera)	Ø80
6	Orificio de paso del cable de alimentación (parte delantera)	Ø65
7	Orificio de paso del cable de alimentación (parte delantera)	Ø27
8	Orificio de paso del cable de alimentación (parte inferior)	Ø65
9	Orificio de paso de los tubos (parte delantera)	
10	Orificio de paso de los tubos (parte inferior)	
11	Terminal de conexión a tierra	Dentro de la caja de interruptores (-M8-)