

Detalle A

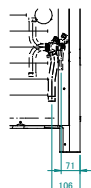

Detalle B

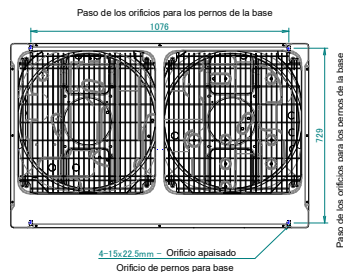

Paso de los orificios para los pernos de la base

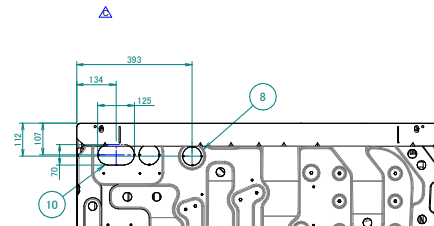

Vista C

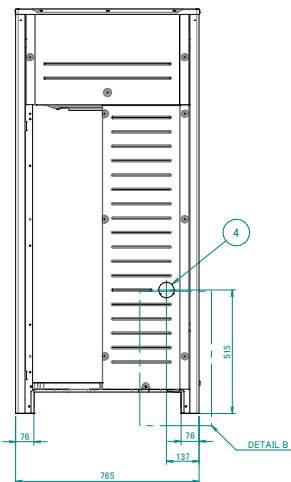

DETALLE B

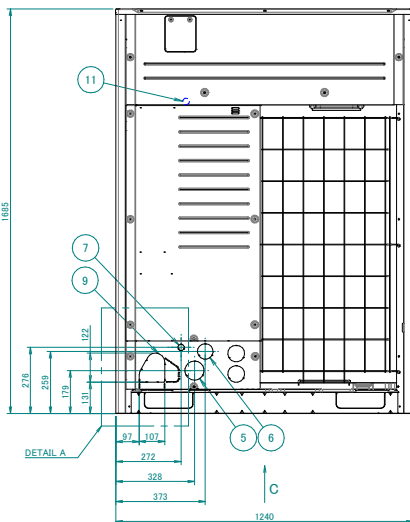

DETALLE A

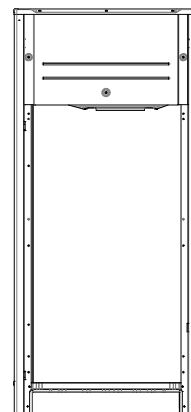

Notas

- El detalle A y el detalle B muestran las dimensiones después de la fijación de las tuberías.
- Elementos 4 - 10: Orificio ciego.

3. Tubo de gas

- REYA14-18A*, RXYTQ10U
- REYQ14-20U, RXYTQ12-16U
- REYA20A*, RYYQ14-20U, RYMQ14-20U RXYQ14-20U, RXYQO14-20U, RXYTQ12-16U

- : Conexión soldada de Ø 22.2
- : Conexión soldada de Ø 25.4
- : Conexión soldada de Ø 28.6

Tubo de líquido

- RXYTQ10U
- REYA14-20A*, RYYQ14-16U, RYMQ14-16U, RXYQ14-16U, RXYQO14-16U,
- REYQ14-20U, RXYTQ12-16U
- RYYQ18-20U, RYMQ18-20U, RXYQ18-20U, RXYQO18-20U

- : Conexión soldada de Ø 9.5
- : Conexión soldada de Ø 12.7
- : Conexión soldada de Ø 15.9

Tubo de compensación

- RYMQ14-16U
- RYMQ18-20U

- : Conexión soldada de Ø 22.2
- : Conexión soldada de Ø 28.6

Tubería de gas de presión alta/baja

- REYA14-18A*, REYQ14-20U
- REYA20A*

- : Conexión soldada de Ø 19.1
- : Conexión soldada de Ø 22.2

Modelo	AA	AB
RXYQ14-20U, RYYQ14-20U, RXYQO14-20U, RXYTQ10-16U	-	-
RYMQ14-16U, REYQ14-20U, REYA14-20A*	240	240
RYMQ18-20U	240	192

No.	Nombre de pieza	Observación
1	Puerto de conexión de tubo de líquido	Consulte la nota 3.
2	Puerto de conexión de tubo de gas	Consulte la nota 3.
3	Puerto de conexión de tubo de compensación	Consulte la nota 3.
	Tubería de gas de presión alta/baja	
4	Orificio para el paso de cable de alimentación (lateral)	Ø65
5	Orificio para el paso de cable de alimentación (frontal)	Ø80
6	Orificio para el paso de cable de alimentación (frontal)	Ø65
7	Orificio para el paso de cable de alimentación (frontal)	Ø27
8	Orificio para el paso de cable de alimentación (inferior)	Ø65
9	Orificio para el paso de tubería (frontal)	
10	Orificio para el paso de tubería (inferior)	
11	Terminal de conexión a tierra	Interior de la caja de interruptores (M8)